

## Einen neuen Email – Account im MS Outlook 2003 einrichten.

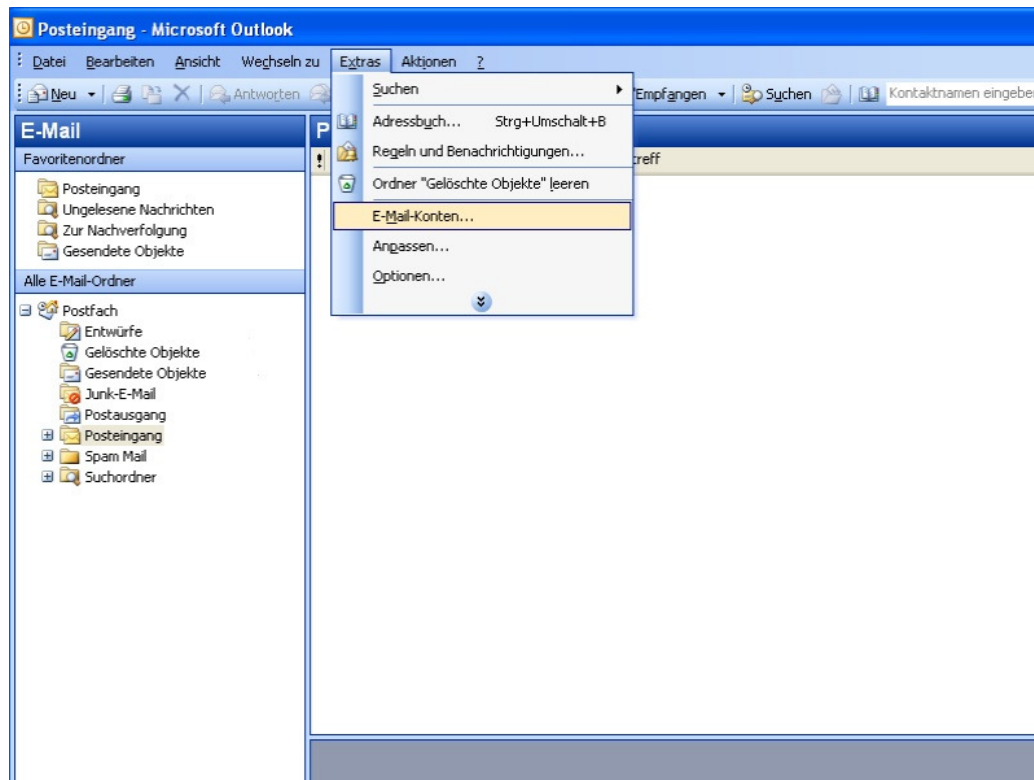

### Schritt 1: Öffnen der E-Mail-Konten Verwaltung

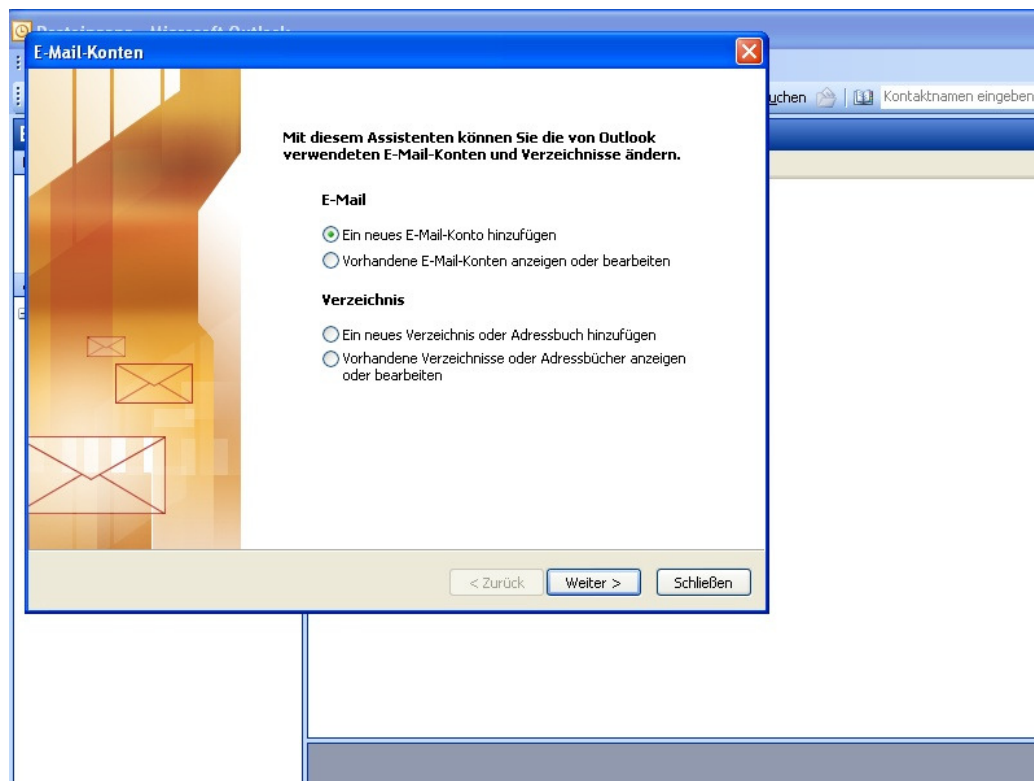

### Schritt 2: Markieren des Menüpunkts: Ein neues E-Mail-Konto hinzufügen

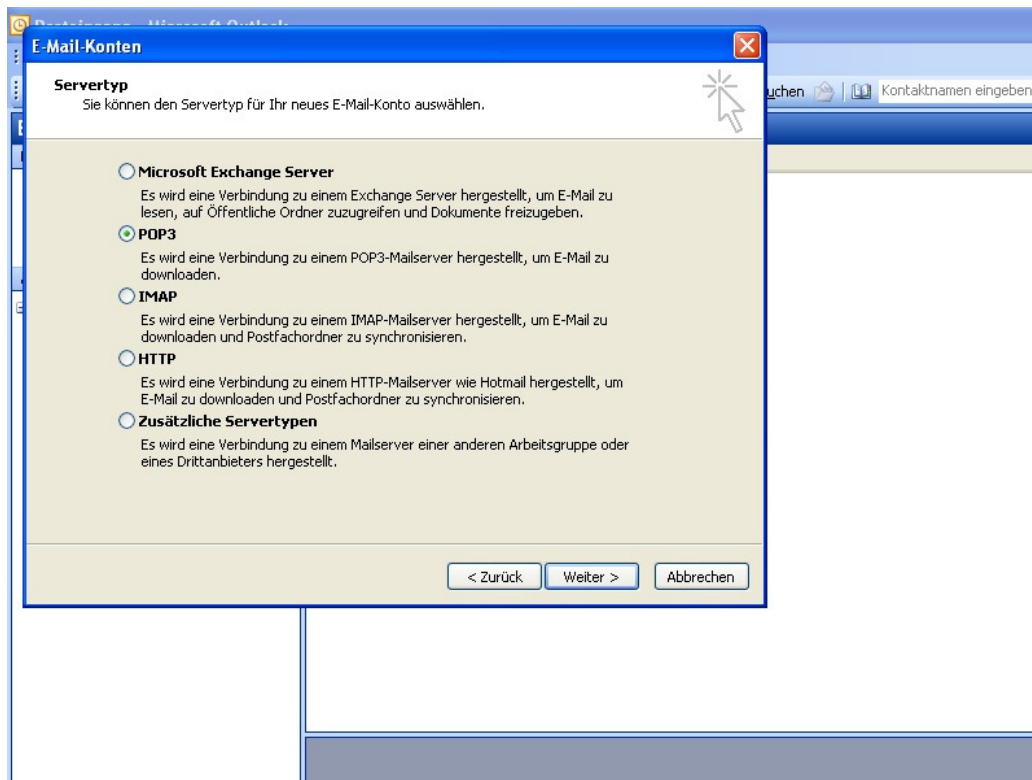

**Schritt 3: Auswahl des Servertypen: POP3**

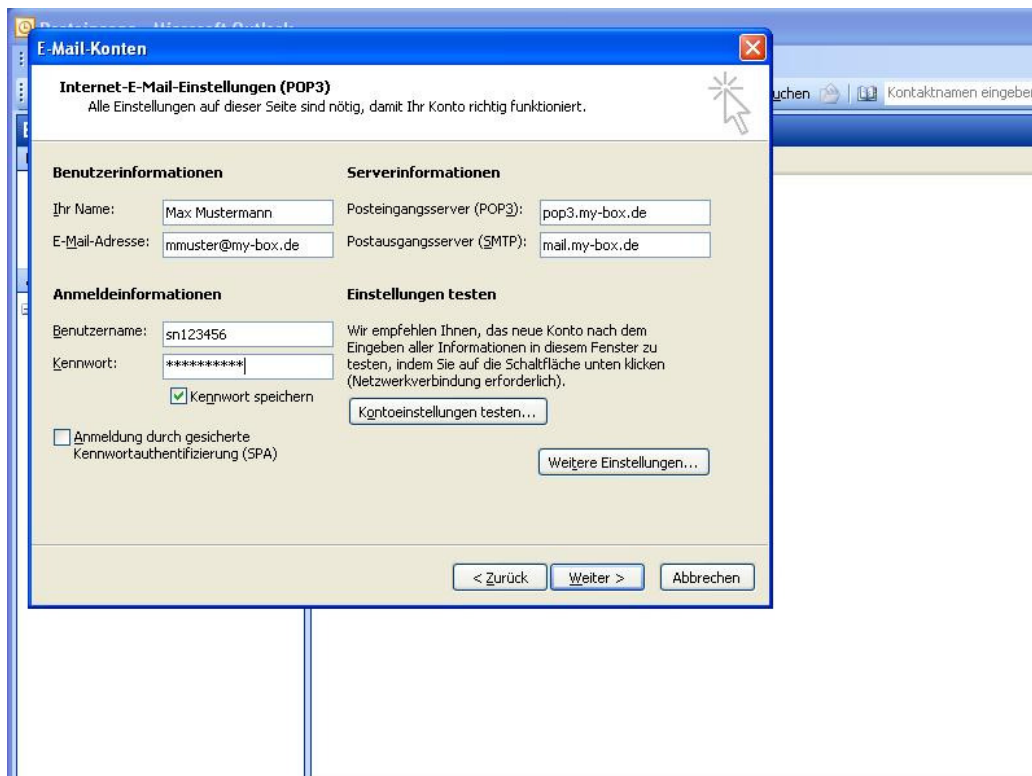

**Schritt 4: Eingabe der Account Informationen des Providers**

**Serverinformationen bei My-Box.de:**

Posteingangsserver (POP3): **pop3.my-box.de**

Postausgangsserver (SMTP): **mail.my-box.de**

**Anmeldeinformationen bei My-Box.de:**

finden Sie auf dem Schreiben das Sie von My-Box.de bekommen haben.

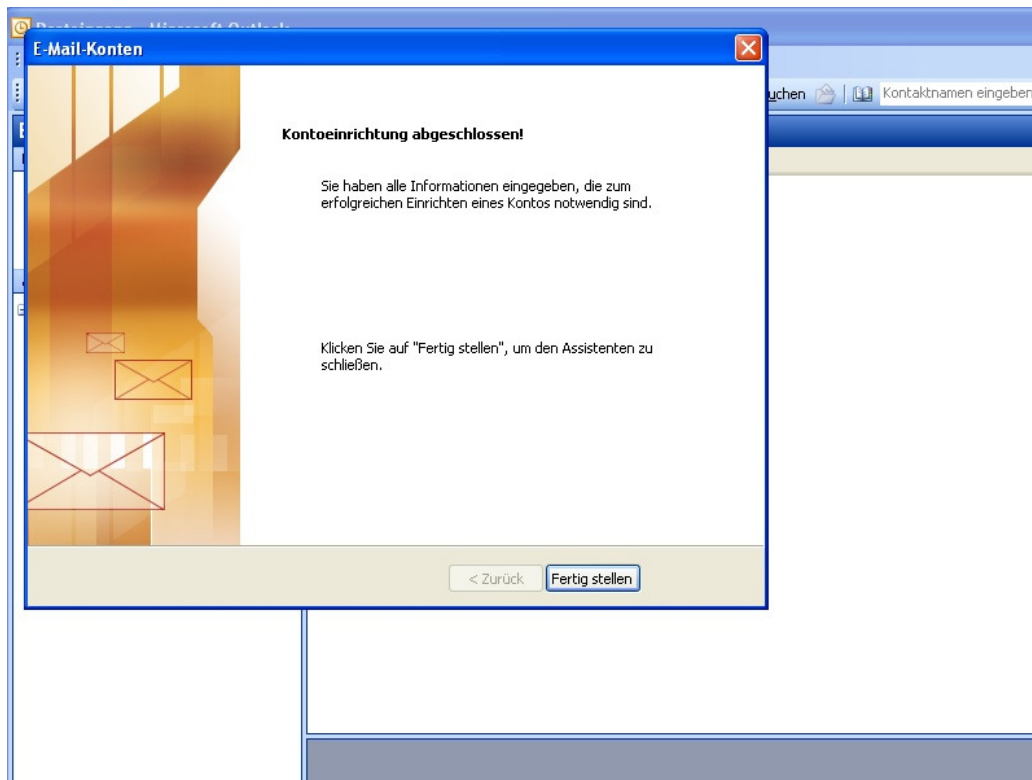

**Schritt 5:** Klicken Sie auf **Weiter >** und dann auf **Fertigstellen** um das E-Mail-Konto einzurichten.